DESIGN • ARQUITETURA • PAISAGISMO • DECORAÇÃO • ARTE

revista Arquitetura do vale

ANO 01 - Nº 01

Design
Opção de luxo chega à região

Perfil
Manoel Carlos de Carvalho

Arquitetura
- Olegário de Sá
- Flávia Mello e Marcela Gaudioso
- Vanor Zambroni
- Ricardo Rossi
- Vanessa Coutinho

FIRMATO
più esclusivo

FIRMATO
più esclusivo

Móveis • Decoração • Cortinas • Persianas
Papéis de Parede • Almofadas • Tapetes • Acessórios

O nome **Firmato**, como no Italiano, representa o melhor do design mundial. **Marcas** renomadas e **exclusivas**, assinadas por grandes **designers** traduzem o comprometimento, respeito e profissionalismo da **Firmato** com seus clientes e profissionais da área de decoração e arquitetura.

Av. Barão do Rio Branco, 371
Jardim Esplanada, São J. Campos - SP
Fone (12) **3911-1715**
facebook.com/**firmato**
www.**firmatomoveis**.com.br

EDIÇÃO#01
Foto de Capa: Firmato Móveis

PUBLISHER
Délia Correa
delia@revistaarquiteturadovale.com.br

DIREÇÃO DE ARTE
Fabio Augusto Rosa
www.fabioaugusto.com.br

DIRETOR COMERCIAL
José Roberto Siqueira
jrsom@jrsom.com.br

Fábio Augusto
fabioaugusto@arquiteturadovale.com

JORNALISTA
Camilla Taddeo
camilla@revistaarquiteturadovale.com.br

COLABORADORA / REVISÃO
Ana Caparroz

FOTOGRAFIA
Ronaldo Rizzutti
Lufe Gomes
Salvadore José Naddeo Busacca

IMPRESSÃO
Grafilar
Tiragem: 5.000 exemplares

ARQUITETURA DO VALE
12.3025-3022

Todos os direitos reservados.
É proibida sua reprodução
total ou parcial. Não nos responsabilizamos
pelos conteúdos dos anúncios e matérias
publicitárias que estão incluídos nesta edição

Editorial

Finalmente o projeto se concretiza. Para os místicos, vejam só, o número 1 representa um convite a profundas transformações. Aos que rejeitam esse papo de numerologia, resta acreditar na realidade do desejo, do sonho. Nesta primeira edição, a **REVISTA ARQUITETURA DO VALE** vem confirmar que a região do Vale do Paraíba tem alta qualidade de projetos e profissionais, a começar pela nova loja que gerou nossa matéria de capa. O espaço com projeto arquitetônico arrojado oferece aos seus clientes o melhor do design nacional. Mostramos também projetos de renomados profissionais da região e foi focando no melhor da arquitetura do Vale que apresentamos aqui um belíssimo catálogo.

MERGULHE FUNDO NESTA MARCA

Piscinas em fibra, vinil e alvenaria

VIDA & SOL PISCINAS®

Marca de confiança!

Loja 1•Taubaté • Av. Bandeirantes, 5.796 • (12) 3681-2655

Loja 2 • S.J. Campos • Rua Turquia, 164, Jd. Oswaldo Cruz • (12) 3941-4747

www.vidaesol.com.br

Edifício Supremo em São José dos Campos

UM NOME DE SUCESSO

Manoel Carlos de Carvalho

Manoel Carlos de Carvalho, um dos arquitetos mais completos da região, fala sobre sua carreira de mais de 40 anos

Texto: *Camilla Taddeo* ***Fotos:*** *Ronaldo Rizzutti*

Considerado uma das maiores referências em arquitetura, não só em Taubaté, cidade do interior de São Paulo, onde está localizada a sede de seu escritório MC Carvalhos Arquitetos Associados, Manoel Carlos de Carvalho soma projetos em diversos Estados do Brasil e, inclusive, no exterior.

O pioneirismo também aparece na adoção de práticas sustentáveis em seus projetos. Manoel Carlos é idealizador e fundador do Jardim dos Pinhais Ecco Parque, o primeiro parque de jardins temáticos do país.

Para isso, o arquiteto transformou uma área de 14 mil hectares, localizada em Santo Antônio do Pinhal, no parque ecológico de oito jardins temáticos. Um sonho realizado que também se tornou um negócio promissor.

Formado em arquitetura pela Universidade Mackenzie, em 1966, e pós-graduado em projetos, ele também foi professor da Unitau Universidade de Taubaté durante 40 anos. Hoje, divide a direção de sua empresa com seu filho, o arquiteto Carlos Alberto de Moura Carvalho.

Como vê a arquitetura da década de 1970? E de lá pra cá, qual foi a mudança mais relevante?

No Brasil, a arquitetura nas décadas de 1970 e 1980 era muito elitista, atendia mais a alta classe social, as grandes empresas, principalmente as bancárias, edifícios públicos e estádios de futebol. Hoje, a arquitetura está ao alcance das diversas classes sociais, atendendo principalmente a área residencial, seja uni ou pluri-habitacional.

Como é seu processo criativo para iniciar um projeto?

Marcamos uma entrevista com o cliente para o levantamento de dados referente ao projeto, buscando informações sobre sua forma e suas funções. Em seguida, vem a obtenção de dados locais da obra como terreno, clima, características da região. Depois, as definições do sistema estrutural, materiais básicos a serem utilizados, disponibilidades técnicas construtivas e mão de obra local disponível. E, por fim, o valor do investimento, tempo e forma de desembolso.

De posse destes elementos e buscando atender os anseios do cliente, colocamos “a mão na massa”, colocando a cabeça para pensar.

Jardim dos Pinhais Ecco Parque em Santo Antônio do Pinhal

Clínica Odontológia em Taubaté

Uma de suas características é a criação de ergonomia em seus projetos. Como surgiu essa influência?
Nas décadas de 1970 e 1980, era muito comum os clientes solicitarem peças fixas como sofás, camas, banheiras e bancos, geralmente executados em alvenaria ou concreto. Os profissionais de arquitetura buscaram soluções através do design de mobiliários e, consequentemente, a prática da ergonomia.

Atualmente, como é a sua rotina de trabalho?
Eu e meu filho Beto dividimos as tarefas dos novos projetos. Procuramos sempre desenvolvê-los seguindo rigorosamente os dados levantados na entrevista com o cliente e checando "in loco" as informações obtidas. Quanto aos serviços internos, nossa rotina de trabalho envolve também o atendimento aos clientes, construtores, empreiteiros e técnicos para apoio e esclarecimento de dúvidas e possíveis alterações solicitadas pelo cliente.

E sua equipe, tem a mesma rotina?
Os serviços externos nos colocam, principalmente Beto e eu, em constantes visitas às obras. Na maioria das vezes, elas são realizadas junto ao cliente.

O desenvolvimento, a aprovação e o acompanhamento até o término das construções envolve toda a nossa equipe, que é multidisciplinar, formada por engenheiros civis e arquitetos especializados nas diversas áreas. Também mantemos convênio com a Unitau (Universidade de Taubaté) e recebemos alunos para estágio. Eles são acompanhados por nós em todo o período de aprendizagem.

Ao longo desses anos, quantos projetos foram executados e criados por você?
Não tenho ideia, pois executamos projetos desde pequenas peças de interiores para residência, móveis, paisagismo, arquitetura de interiores, decorações comerciais, residenciais, até grandes edifícios comerciais, industriais, bem como pequenos e grandes projetos de urbanização.

Além da arquitetura e urbanismo, você também tem como projeto o primeiro parque de jardins temáticos do Brasil..
Este foi um projeto muito especial, pois as pesquisas feitas para atender os clientes se transformaram em um objetivo pessoal. O Jardim dos Pinhais Ecco Parque recebeu grande influência de Butchart Gardens, no Canadá, e de vários outros parques visitados na Europa e USA.

▲ *Residência em Passa Quatro*

▼ *Villa Lobos Espaço Gastronômico em São José dos Campos*

Quer ter uma casa de revista?

www.saxs.com.br | 12 3911-3050

armários
cozinhas
espaços gourmets
estantes
home theaters
áreas de serviço
home offices
banhos

R. Aporé, 214 · Vl. São Bento · S. J. dos Campos

SAXS

arte em cozinhas e armários

#índice

06
ENTREVISTA
com Manoel Carlos de Carvalho

14
CAPA
Opção de Luxo

18
NOTAS
Giro no Design

32
PROJETO
Em família por
Vanor Zambroni

26
PROJETO
Paisagem valorizada por Olegário de Sá

20
FENG SHUI
Os ambientes
energizados
de Vera Costas

24
CORPORATIVO
Por Laila Siqueira

40
PROJETO
Ricardo Rossi

36
PROJETO
Ar despojado com
Flávia Mello e
Marcela Gaudioso

46
INTERIORES
Por Vanessa Coutinho

50
SOCIAL
Uma noite especial

49
CRUZEIRO À VISTA
O ganhador Fernando Pherpa

56
ENDEREÇOS
Grandes parceiros

Aqui você tem charme e resistência

Qualidade · Variedade · Prazo · Confiança

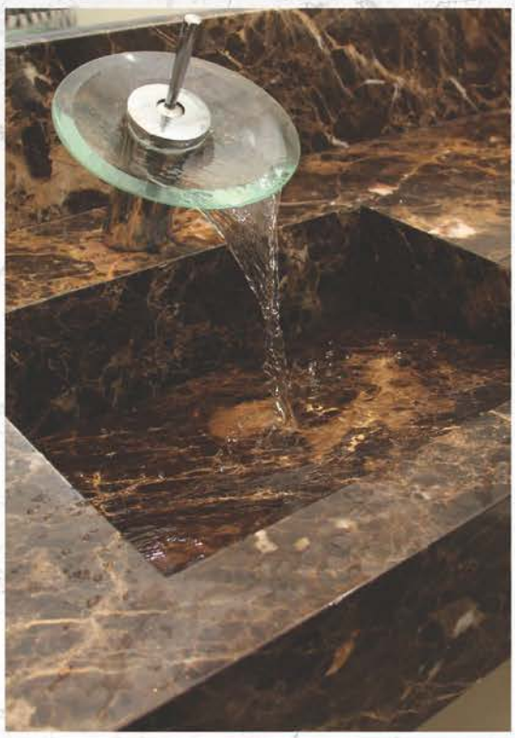

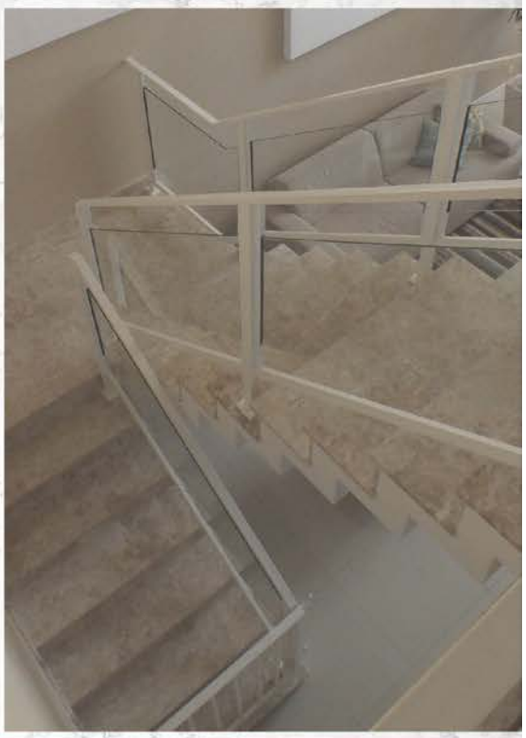

Uma empresa do grupo:
Arquitetura do Vale

2 LEÕES
MARMORARIA

12 **3632-5506 / 3631-5580** · **www.2leoes.com** · Rua Padre Fischer, 2020 · Taubaté, SP

OPÇÃO DE LUXO

Peças assinadas por designers, marcas consagradas e atendimento personalizado são o diferencial da loja Firmato Móveis, em São José dos Campos

Texto: *Ana Caparroz* ***Fotos:*** *Ronaldo Rizzutti*

A imponência da porta pivotante é mais que um chamariz. Ela revela literalmente o requinte dos produtos distribuídos pelo interior da Firmato Móveis. Localizada no nobre Jardim Esplanada, em São José dos Campos, e aberta há 5 meses, a loja conceito funciona com o intuito de levar cada visitante que passam por ali, à idealização de decorar e compor os espaços de sua própria casa. Isso porque, cada peça disponível na Firmato, que seja um móvel, luminária, cortina, tapete, almofada ou papel de parede, foi escolhido para agradar a todos os estilos e personalidades e aos fãs do design mundial.

Nomes como dos brasileiros Jader Almeida, Marcus Ferreira, Pedro Mendes, Larissa Diegoli, Aristeu Pires, Victor Angueira e Lattoog Studio são os protagonistas do projeto assinado pela OKHA Arquitetura e Design. Num espaço de 1000 m², peças dos consagrados designers e de marcas luxuosas como Santa Mônica, Celina Dias e Ralph Louren se dividem pelos ambientes criados para representar os vários cômodos de uma casa. "Os espaços são amplos e aconchegantes e os produtos, super exclusivos", concorda a proprietária da Firmato, Luciene.

O pavimento térreo tem pé direito alto, grandes janelas de vidro e soluções que evidenciam ainda mais os produtos, como nichos que acomodam almofadas e cadeiras que estão à venda. O mezanino segue o mesmo padrão. E não é só isso. Para acompanhar tal requinte, o atendimento é mais que especial.

"A Firmato Móveis é uma boa opção para quem quer deixar a morada como sempre sonhou"

Luciene - Firmato Móveis

Serviço:
Firmato Móveis Più Esclusivo
Avenida Rio Branco, Jd. Esplanada II
São José dos Campos, SP
Tel: (12) 3911-1715
www.facebook.com/firmatomoveis
www.firmatomoveis.com.br

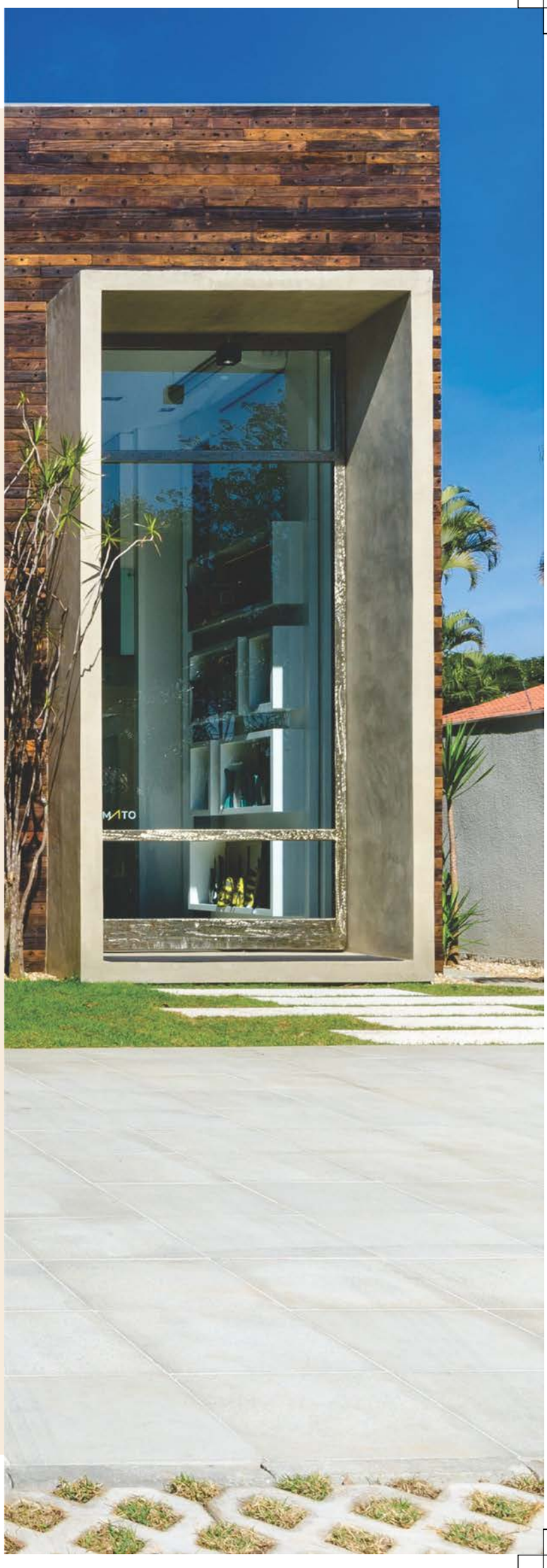

Vivaz – Portas e Janelas de PVC:- Nossos produtos são fabricados sob medida, proporcionam isolamento térmico e acústico, estanqueidade , altíssima resistência e durabilidade com excelente acabamento e baixa manutenção. Proporcionam excelente bem estar aos moradores, valorizando o projeto. Este produto é o que há de mais moderno, sofisticado e elegante para projetos de alto padrão.

vivaz
portas e janelas de pvc

Visite a nossa Fábrica:
Endereço: Rua Ovidio paulo de oliveira, 425 – Benvirá – Tremembé – SP
12-3672-1927 – www.vivaz.ind.br – contato@vivaz.ind.br

Trabalho Premiado

POLTRONA CUT - TRAMADA
Empório das Cadeiras
Boutique da Casa
12 3207-6436

CHAISE PASO DOBLE
Design: Sergio Fahrer
Firmato Móveis
12 3911-1715

POLTRONA ALICE
Design: Aristeu Pires e Marcus Ferreira **(Decameron)**
Firmato Móveis
12 3911-1715

POLTRONA EM CARVALHO
Taubaté Móveis
12 3624-8899

Poltrona Sollos
Design Jader Almeira
Firmato Móveis
12 3911-1715

#NOTAS

Papéis de Parede que priorizam elegância

PAPEL DE PAREDE
Ralph Lauren
Firmato Móveis
12 3911-1715

PAPEL DE PAREDE
Wall Covering
Tafetá
12 3913-4791

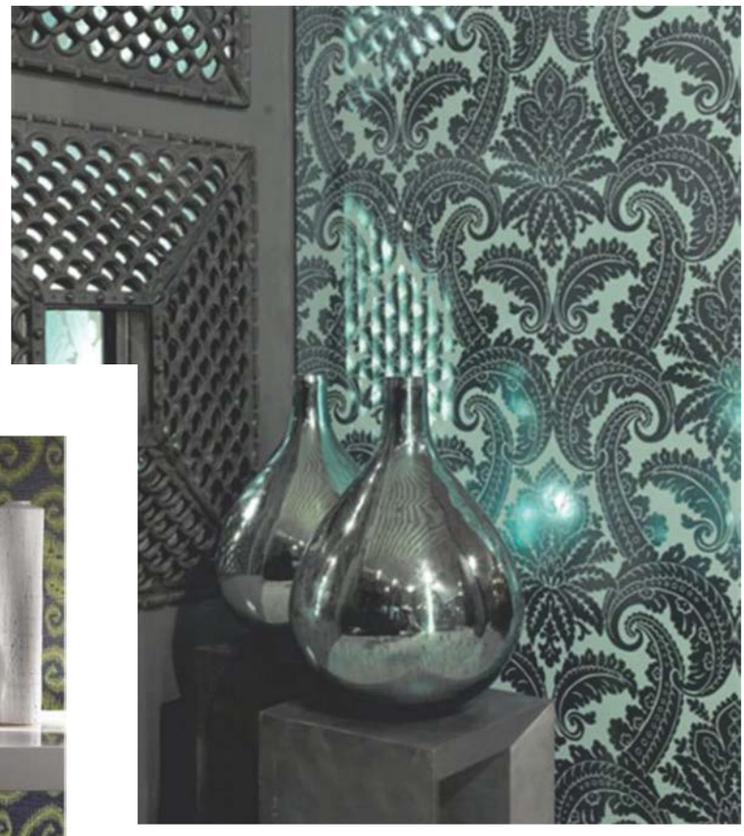

PAPEL DE PAREDE 3D
Orlean
Villa Cores
12 3921-7411

PAPEL DE PAREDE
Celina Dias
Firmato Móveis
12 3911-1715

#o profissional

Os Ambientes energizados de VERA COSTAS

Após passagem pela Europa e América e pela estadia de cinco anos na Ásia, a designer de interiores Vera Costas vem aplicando seu conhecimento e energizando ambientes, inspirados no Feng Shui

Texto: *Camilla Taddeo* ***Fotos:*** *Ronaldo Rizzutti*

Há quase 20 anos atuando no mercado de decoração, a designer de interiores Vera Costas apresenta propostas diferenciadas, fruto de várias pesquisas feitas em viagens pela Europa e América, e pela estadia de cinco anos na Ásia.

Vera descreve que morar no continente asiático foi muito enriquecedor, pois lá absorveu informações que ampliaram seus conhecimentos para identificar tendências e fazer combinações.

"O aprendizado adquirido, as experiências vivenciadas e o acesso ao que há de mais moderno, tanto em relação à arquitetura antiga, grandiosa e enriquecida, quanto aos processos de construção, além disso, os materiais utilizados e as formas extremamente diferenciadas e impactantes, foram de grande valia, sobre minha formação" explica.

Em suas viagens mundo afora, Vera também teve oportunidade de fazer cursos complementares como fotografia, pinturas em batick e outras técnicas mais conhecidas por aqui como aquarela. Fez também pós-graduação em sua área, convivendo com novas culturas.

Essas influências só vieram a acrescentar mais conhecimento no uso do Feng Shui, que Vera já adotava em seus trabalhos por aqui.

"Com o uso dos vários elementos na decoração dos ambientes, buscamos o equilíbrio energético para as diversas situações, seja em residências ou escritórios. São soluções simples e discretas que tornam o ambiente mais equilibrado e produtivo, para morar ou trabalhar", explica.

O relacionamento com o cliente também é fundamental, já que é preciso identificar o que ele quer. Sendo assim, saber ouvir, e não apenas escutar, é de extrema importância.
Para chegar aos resultados esperados e exclusivos a cada cliente, e que realize o seu sonho, Vera faz uma leitura como perfil, estilo de vida, gostos e desejos.

"Nos projetos apresentados, o Feng Shui é realizado pelo uso dos materiais em perfeita harmonia, a mistura com parcimônia e perfeita ligação faz de cada ambiente único. A percepção do Feng Shui é possível apenas pela sensação agradável que cada ambiente causa, não sendo possível identificar se esse ou aquele objeto/elemento esta lá por sua beleza e funcionalidade ou se teria outro motivo. Assim é o Feng Shui, equilíbrio e bem estar", conclui Vera.

As flores são seres vivos e possuem energia vital (chi). Elas revigoram os ambientes, além de trazerem beleza, cor e alegria.

Neste projeto da designer de interiores Vera Costas, os espelhos, considerados instrumentos de cura no Feng Shui, marcam os ambientes decorados

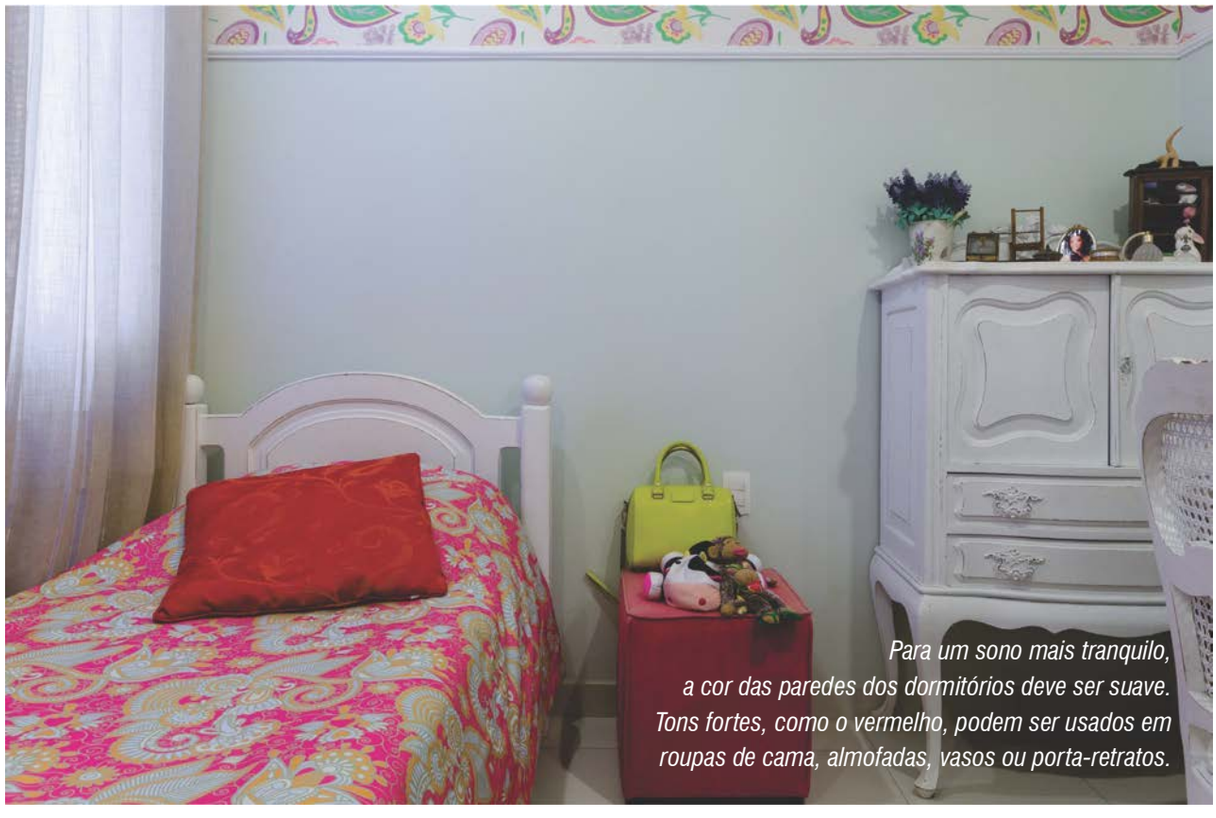

Para um sono mais tranquilo, a cor das paredes dos dormitórios deve ser suave. Tons fortes, como o vermelho, podem ser usados em roupas de cama, almofadas, vasos ou porta-retratos.

TRAGA O CINEMA PARA SUA CASA

Projetamos e orientamos os melhores
Home Theaters para sua sala.

HOME THEATER - SONORIZAÇÃO DE AMBIENTES
AUTOMAÇÃO ÁUDIO E VÍDEO

JR SOM

TAUBATÉ
R. BARÃO DA PEDRA NEGRA, 495
CENTRO
TEL. (12) 3633-1855
CEL. (12) 99783-1855

SÃO JOSÉ DOS CAMPOS
R. SANTA MADALENA, 60
VL. EMA
TEL. (12) 3941-7748
CEL. (12) 7850 3155

HOME THEATER
SONORIZAÇÃO DE AMBIENTES
AUTOMAÇÃO ÁUDIO E VÍDEO

JRSOM.COM.BR / CONTATO@JRSOM.COM.BR

#corporativo

TRABALHANDO MELHOR

Laila Siqueira

A arquiteta Laila Siqueira fala sobre a influência da arquitetura na qualidade de trabalho em ambientes corporativos

Escritório Google / Divulgação

Texto: *Camilla Taddeo* ***Fotos:*** *Camilla Taddeo*

Qual é o segredo para se ter um ambiente de trabalho mais produtivo? A resposta é simples: a arquitetura. Para isso, é fundamental contar com serviço de um profissional experiente, para a execução de um conceito corporativo e funcional. E é o arquiteto quem vai sugerir toda a infra-estrutura necessária para o espaço funcionar da forma pretendida.

O arquiteto é o agente formatador do conceito escolhido para a empresa. Quem garante isso é a arquiteta Laila Siqueira. “Em conjunto com outros profissionais, ele desenvolve o projeto, considerando sistemas de climatização, elétrica, acústica e iluminação”, enumera Laila.

A profissional, que estagiou em grandes escritórios da capital paulista cuidando de projetos corporativos, ressalta que o interior de uma empresa deve imprimir sua imagem corporativa. Além disso, local de trabalho deve proporcionar vitalidade entre funcionários, redução de atritos e ampliação das capacidades humanas.

Escritórios como o da global Google, por exemplo, podem ser apontados como novos modelos de corporativos. Com instalações inovadoras, a empresa se tornou referência mundial, servindo de inspiração para muitos projetos. Também por conta dessa estrutura é que a Google, hoje, é considerada uma das melhores empresas para se trabalhar.

“É uma mudança cultural drástica na forma de lidar com a produtividade de cada funcionário. O ambiente deve estimular a concentração e longas jornadas de trabalho. Os escritórios que trabalham com criação aderiram ao conceito com maior facilidade”, acrescenta a arquiteta.

É importante lembrar que alguns pontos, independente do projeto, sempre são valorizados. A flexibilidade de mobiliários e divisórias deve sempre garantir a sinergia e a organização de fluxos entre equipes. Além disso, atende ao crescimento ou enxugamento de equipes e até novas demandas de salas de reunião e áreas de convivência.

E com a personalização corporativa, muitas tendências se destacam. As 'quietrooms' (pequenas salas acusticamente isoladas), por exemplo, são indicadas para ambientes que precisam estimular a concentração e ideais para reuniões privativas.

A tecnologia aplicada no meio de trabalho também faz toda a diferença. “É um grande agente transformador no que se refere à inovação. Garantir equipamentos eficazes para a comunicação entre equipes e empresas agiliza definições e reuniões, eliminando o fator geográfico”, lembra a arquiteta.

A filha de José Roberto Siqueira, proprietário de uma empresa especializada em áudio e vídeo, cita ainda alguns recursos tecnológicos utilizados em ambientes corporativos como videoconferências, telas compartilhadas e som ambiente, assunto este que sua família entende bem.

#especial

Paisagem valorizada

Arquitetura contemporânea e materiais rústicos marcam a casa de veraneio situada em uma área de 840 metros quadrados

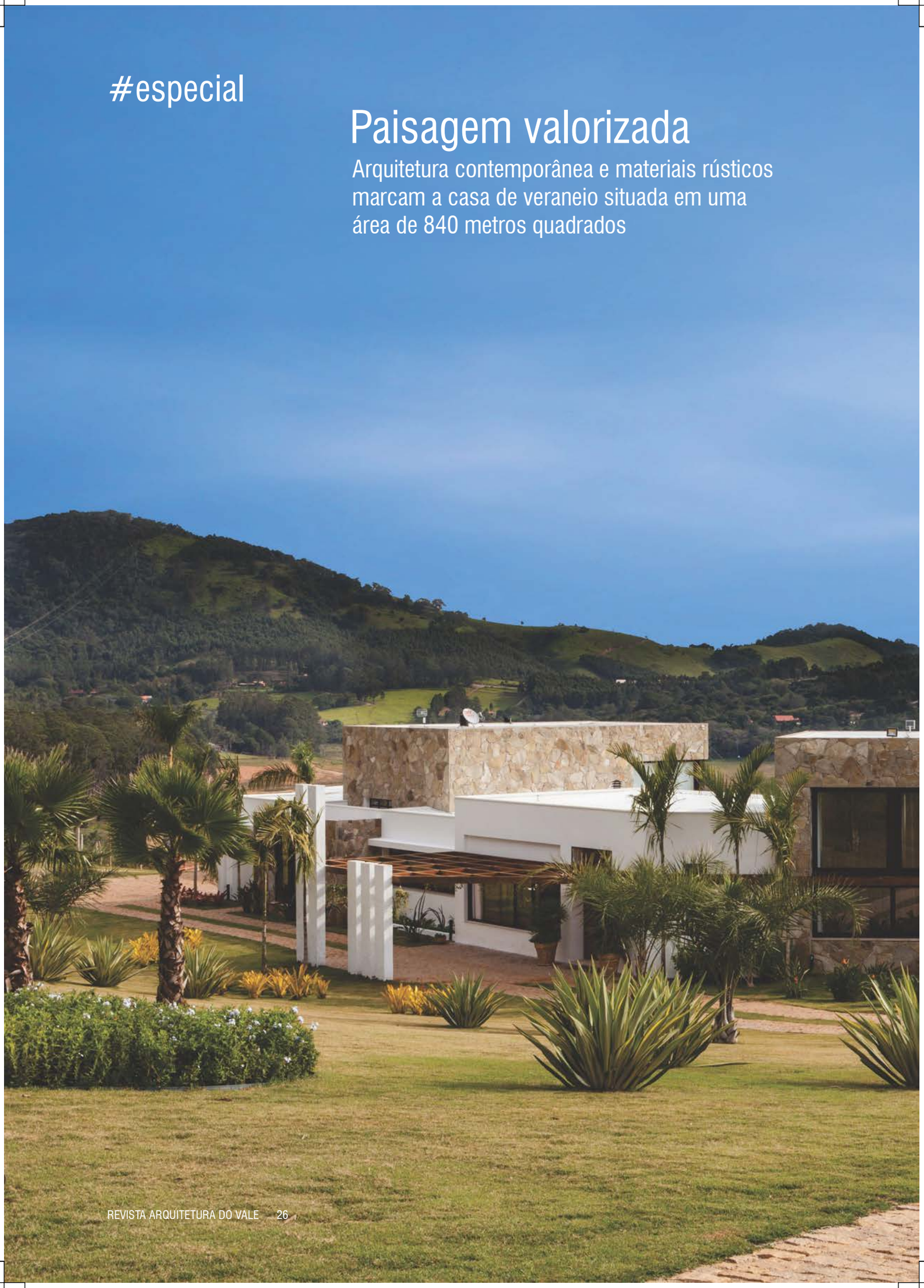

Texto: *Camilla Taddeo* ***Fotos:*** *Lufe Gomes*

O escopo do projeto do arquiteto Olegário de Sá na residência, localizada em Piracaia, interior de São Paulo, foi a criação de um pátio central abrigado do vento e integrado às atividades sociais e ao espaço gourmet. As áreas de lazer e sociais trazem espaços confortáveis, abertos e com vista para a paisagem da represa.

"Seguindo esse conceito de setorização, as suítes de hóspedes do pavimento inferior foram projetadas para serem independentes da casa, promovendo mais liberdade a seus ocupantes e aos proprietários", observa o arquiteto Olegário de Sá.

Para fortalecer a ideia de casa na fazenda com grandes espaços gramados, optou-se por poucos trechos de pisos sobre o solo. Os pergolados em madeira natural trazem modernidade e rusticidade, além de serem funcionais para a cobertura de espaços na área externa.

Nas fachadas, os elementos como as pedras e a madeira vinculam o projeto ao belo cenário. Já o tom azul das pastilhas na piscina confere um volume arquitetônico de destaque do conjunto.

▼ *A implantação da casa em nível mais baixo ressalta a visão da paisagem para quem chega. Volumes retos conferem modernidade e materiais rústicos proporcionam atmosfera aconchegante.*

O acesso do pátio externo à casa pela escada de dormentes de trilho de trem respeita a topografia do terreno. Guarda-corpo da (RG vidros) e pedra moledo da (Oficina das Pedras).

A piscina com jacuzzi e borda infinita para três lados une arquitetura e natureza. Valorizada, a paisagem é refletida neste elemento, visível para vários ambientes. As pastilhas são (Ceramick).

Os ambientes de lazer e as suítes foram integrados para a convivência da família. Em torno da praça central: área íntima à esquerda, área social aos fundos, jogos e serviços à direita.

Salão de jogos integrado à piscina. A área social externa é o centro da casa. Com vista para o pôr do sol e a natureza, a grande varanda une ambientes sociais, jogos e dormitórios.

Gourmet, cozinha e sala de jantar totalmente integrados
O espaço gourmet externo possui churrasqueira
O mármore das pias, bancadas e dos pisos dos banheiros são (Gigli Lavoro).

FORNECEDORES
caixilhos de madeira **Madeireira Martin** / pastilhas **Ceramick** / guarda-corpo **RG vidros** / mármores, pisos banheiros **Gigli Lavoro** / pedras **Oficina das Pedras**

Arquiteto: Olegário de Sá

Eliane Altenfelder e Olivo Altenfelder

Graduados em arquitetura em 1991, pela Universidade Mackenzie, em São Paulo, Eliane e Olivo Altenfelder atuam na profissão desde então. Em 1995, se estabeleceram em São José dos Campos e iniciaram a Altenfelder Arquitetura e Construção.

Já atuaram nas mais diversas áreas da arquitetura, elaborando projetos e gerenciando obras, que passam por residenciais, comerciais, clínicas e hospitalares. Sempre se atualizando e buscando novos materiais e tecnologia, se especializaram em projetos residenciais de alto padrão.

Criteriosos, acompanham o desenvolvimento de todos os projetos envolvidos com a arquitetura e a execução final. Aproveitam a tecnologia disponível para oferecer o máximo de conforto sem esquecer a preocupação com o meio ambiente, apostando em iluminação e ventilação natural, aquecimento solar e reutilização de águas pluviais.

Para o casal, o melhor resultado do trabalho vem da parceria com o cliente. Eliane e Olivo acreditam que cabe ao arquiteto a sensibilidade para interpretar as necessidades, sonhos e expectativas do cliente, sempre respeitando a individualidade e orçamento de cada um.

Altenfelder Arquitetura e Construção Ltda
12 3923.3578 altenfelder.arq@gmail.com

#projeto

Em família

Soluções originais e criativas fizeram deste projeto um exemplo de arquitetura voltada ao convívio e bem estar familiar

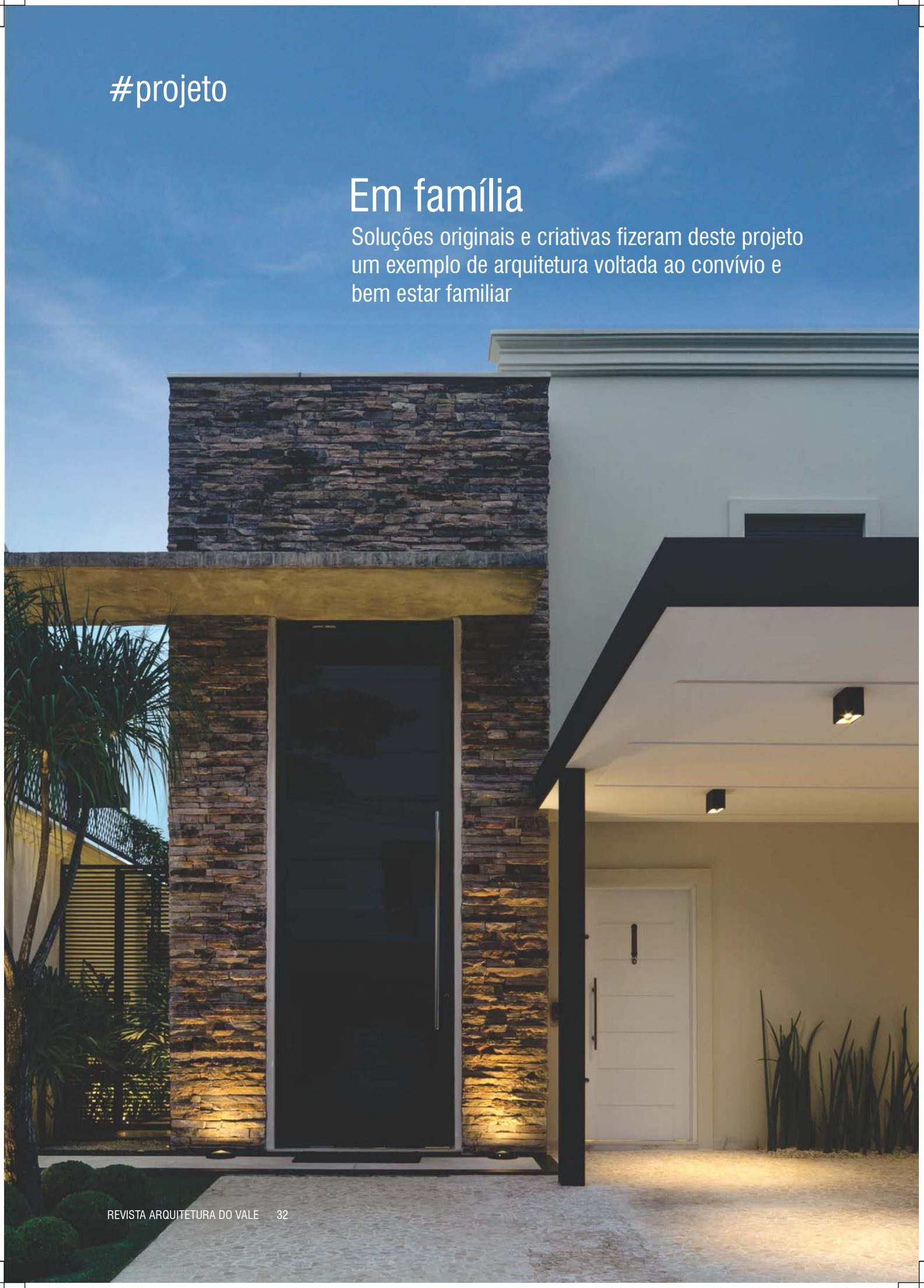

Texto: *Camilla Taddeo* ***Fotos:*** *Ronaldo Rizzutti*

O desafio do engenheiro Vanor Zambroni e do arquiteto Alberto Kague para reformar a casa e 360 m² foi atender a necessidade do casal de empresários que tem duas filhas adolescentes e adora receber os amigos. Eles desejavam integrar os espaços sociais como living, home theater e cozinha à área de lazer externa de forma harmônica, sem deixar de lado a praticidade exigida no dia-a-dia.

O resultado foi uma área social dividida em quatro pavimentos e com espaços de sobra. Na área externa ficaram setorizados spa, cozinha gourmet com churrasqueira e living que também emenda à sala de jantar interna, um convite permanente ao convívio familiar. No pavimento superior os quartos receberam papéis de parede e piso de madeira maciça, imprimindo modernidade desejada pelas jovens com diferentes estilos.

À fachada somam-se detalhes marcantes, desde o paisagismo sóbrio, com elementos naturais como as pedras que aparecem filetadas nas paredes. A iluminação planejada destaca o pé direito alto realçando a arquitetura deste projeto situado em São José dos Campos.

▲ *O papel de parede, as cortinas e persianas, da (Tafetá Cortinas), marcam as diferentes personalidades das duas filhas adolescentes do casal*

▼ *As maçanetas e puxadores do banheiro são da Imab, pisos e porcelanatos da Dune, ambos comercializados na (Portoro de SJC)*

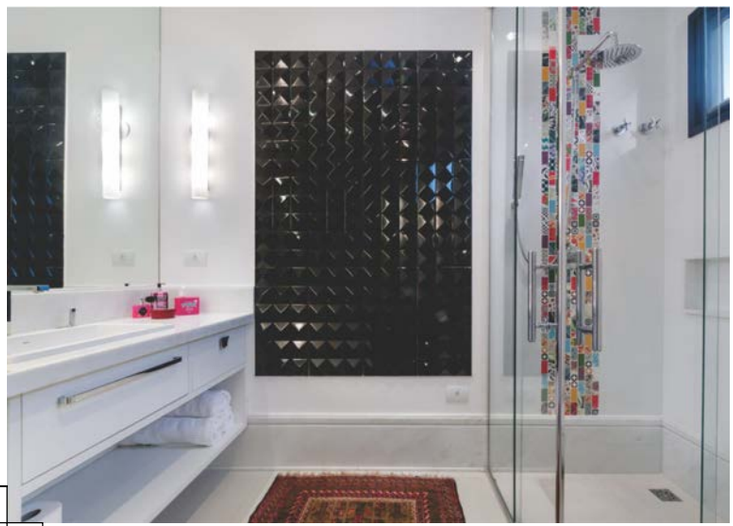

▼ *Todo o piso da área íntima é em madeira maciça cumarú, da Indusparquet, comercializado na (73, KAZA). Os enxovais das camas são da (Domus Enxovais).*

▲ *Integrada ao home theater, o living é composto por mesa de centro Drey (Jader Almeida) e tapete Santa Monica disponíveis na (Firmato Móveis)*

▼ *No Home, lareira a álcool Construflama da (Portoro). Na composição, estofado retrátil com toque aveludado que convida ao relax, poltrona Charles Eames, além da mesa de carteado que deixou o espaço aconchegante, tudo da (Firmato Móveis).*

O piso da Castelatto da (Portoro) garante fácil manutenção e uso diário, mesmo com a emissão de calor do spa aquecido da (Hidrogás Piscinas). A Poltrona Elvira é assinada por Jader Almeida e a mesa lateral by Larissa Diegoli.

Seguindo as diretrizes de contemporaneidade do restante da casa, abaixo cozinha gourmet com churrasqueira da (Máxima Coifas)

Arquiteto: Alberto Kague e Engenheiro: Vanor Zambroni

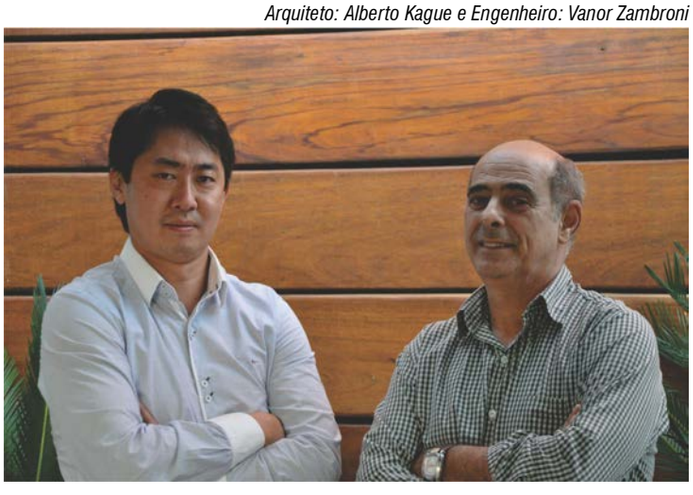

FORNECEDORES
enxovais **Domus Enxovais** / revestimentos e lareira **Construflama Portoro** SJC / tapetes **Santa Mônica**, objetos decorativos e móveis **Firmato Móveis** / cortinas e persianas **Tafetá** / piscinas **Hidrogás** / coifa e churrasqueira **Máxima Coifas** / piso de madeira Indusparquet, maçanetas e puxadores **73, KAZA.**

#projeto

Ar despojado

A harmonização das cores utilizadas no apartamento em Ubatuba, confere praticidade para o dia-a-dia no litoral

Arquiteta: Flávia Mello

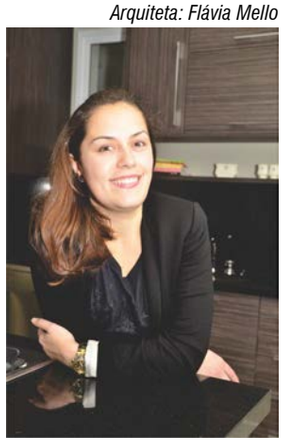

Designer de Interiores: Marcela Gaudioso

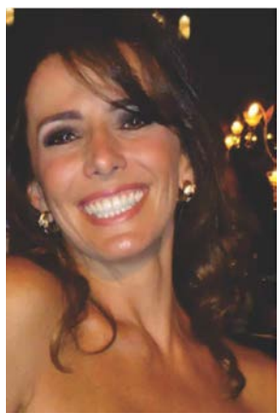

Na cozinha, os azulejos pintados à mão Flavia Del Prá nortearam a escolha de cores e objetos divertidos. Os móveis planejados são da (Todeschini), os eletrodomésticos da (Spazio), e as luminárias completam o ambiente integrado com salas de estar e de jantar.

Vgzvq<Eco hac"Vcf f gq"Hqvqu<Tqpcnf q"Tk/ vwh

Um apartamento despojado e prático para o dia-a-dia na praia. Essa foi a proposta da arquiteta Flávia Mello e da designer de interiores Marcela Gaudioso nesse apartamento de 100 metros quadrados, localizado em Ubatuba, litoral norte de São Paulo. “Nossos clientes são um casal jovem com dois filhos adolescentes, antenados com o mundo. Uma família muito unida e que adora o mar”, explica Flávia.

As cores vibrantes norteiam os ambientes do apartamento. A área social formada pela cozinha é o coração do lugar, pois além de reunir os integrantes da família, guiou a escolha das cores e objetos dos outros cômodos. A exemplo dos azulejos da Flávia Del Prá pintados à mão, que definiu a escolha do aparador amarelo da sala de jantar e pelas poltronas vermelhas do home theater.

Os filhos do casal, uma menina e um menino, escolheram para seus dormitórios as cores preferidas. A composição harmonizou tecidos e enxovais com as cores dos objetos. As persianas são da (Persiana e Cia).

FORNECEDORES
móveis **Essência Móveis**, **MH Móveis** / revestimentos **Portobello Shop** / mármores e granitos **Astral** / persianas **Persiana e Cia** / marcenaria **Alfa** / eletrodomésticos **Spazio** / telas **Mirian Badaró Galeria de Arte** / móveis planejados **Todeschini Casa Bella** / gessos **Gesso Criative**

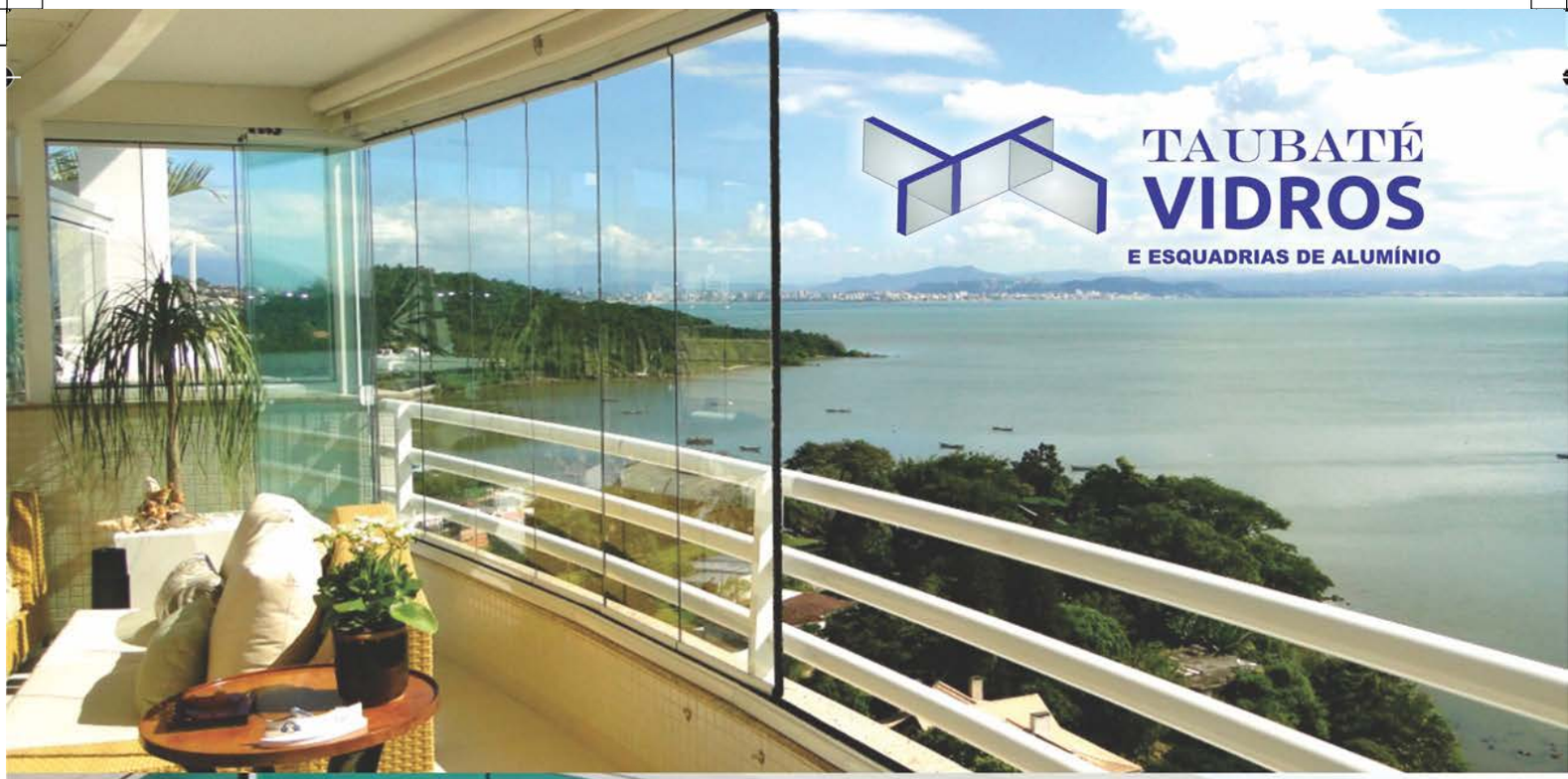

TAUBATÉ
VIDROS
E ESQUADRIAS DE ALUMÍNIO

Vidros, portas, janelas
e esquadrias de alumínio

www.taubatevidros.com.br
contato@taubatevidros.com.br

Av. Professor Walter Thaumaturgo, 659 - Centro | Taubaté-SP
[12] 3631.5059 | [12] 3629.2656

#projeto

No tom da elegância

Tecnologia e iluminação se destacam neste apartamento projetado pelo arquiteto Ricardo Rossi

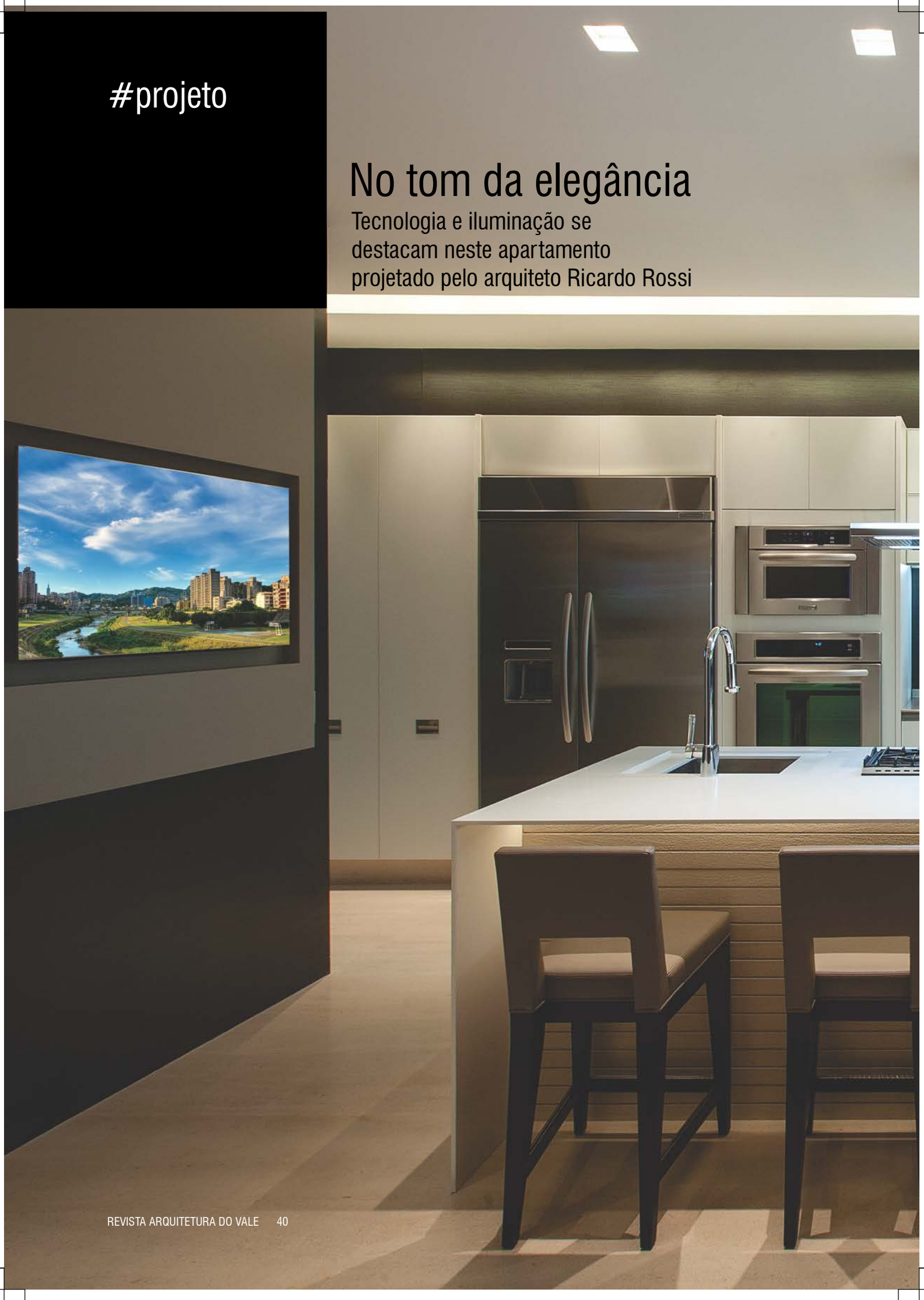

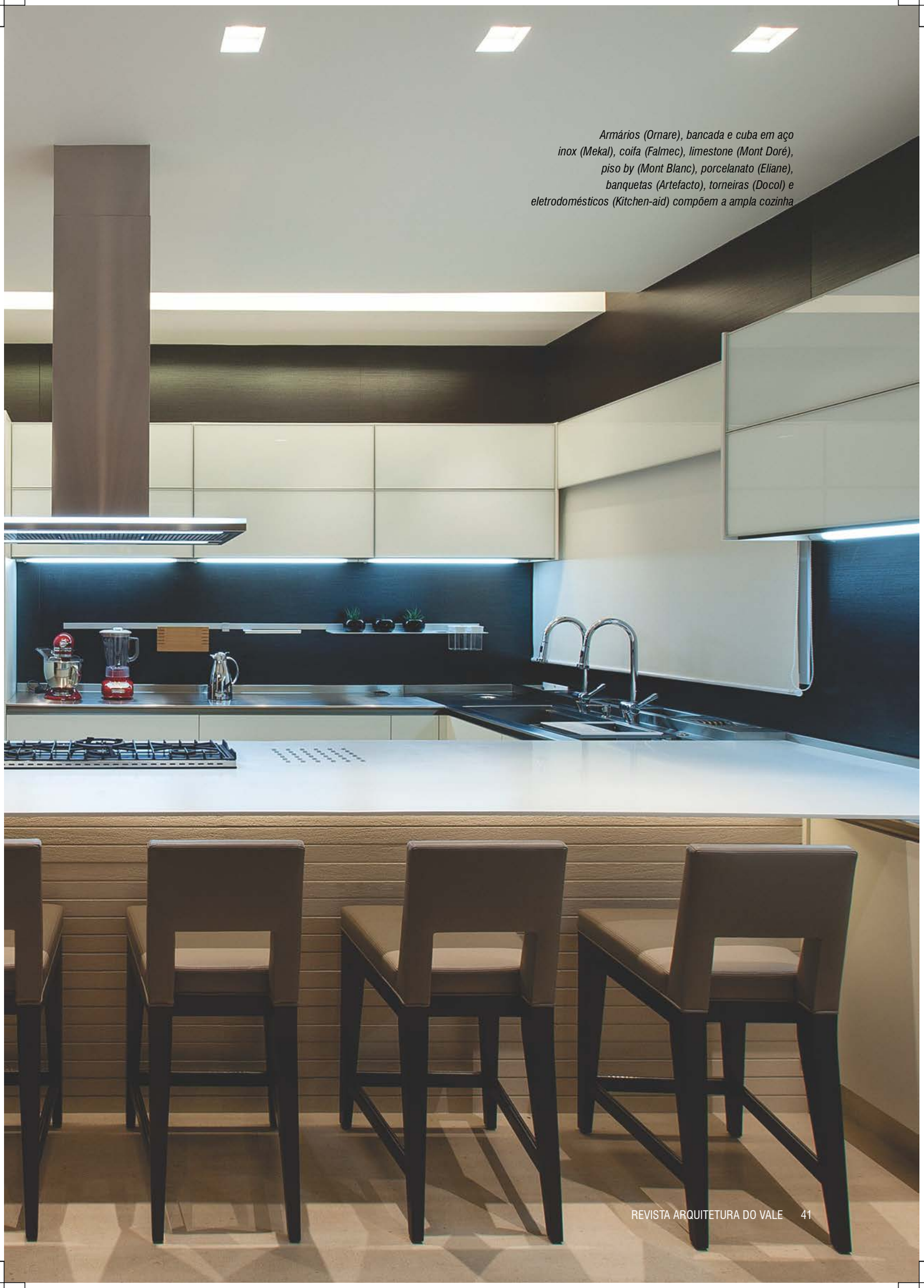

Armários (Ornare), bancada e cuba em aço inox (Mekal), coifa (Falmec), limestone (Mont Doré), piso by (Mont Blanc), porcelanato (Eliane), banquetas (Artefacto), torneiras (Docol) e eletrodomésticos (Kitchen-aid) compõem a ampla cozinha

A vista panorâmica para a ponte Estaiada dá um toque decór a mais ao ambiente. Vasos (Casa Flor) e poltronas (Amazônia Móveis).

Texto: *Camilla Taddeo* **Fotos:** *Salvadore José Naddeo Busacca*

Neste apartamento de alto padrão, localizado em São Paulo, o arquiteto Ricardo Augusto Linhares Rossi reuniu funcionalidade, conforto e estilo. A residência de 360 m² é inspiradora com belíssima vista para a ponte Estaiada, um dos cartões postais da capital paulista.

O casal de empresários, com dois filhos jovens, solicitou que os ambientes apresentassem aspectos surpreendentes e diferenciados. O arquiteto criou então uma residência acolhedora e aconchegante onde os usuários pudessem viver e receber com muito prazer e alegria.

"A proposta foi criar um apartamento com diversas opções de integração entre os ambientes, dando primazia à iluminação e também ao equilíbrio na paleta de cores, nos tons de beges, pretos e cinzas, criando assim um clima acolhedor e agradável", explica Ricardo Rossi.

Os materiais foram criteriosamente selecionados para criar o resultado final. Os pisos receberam limestone e madeira cumarú. As paredes receberam painéis de madeira, painéis de madeira de demolição, porcelanato, espelhos, tecido de parede, papel de parede, pintura, revestimento em couro que caracterizam o tom perene das ambientações.

Salas integradas compostas de painel em madeira (Passo a Passo), lustre (Arneli) e mesa (Brentwood)

▲ *No quarto do casal, poltrona (à esquerda) (Breton Actual), enxoval (La Belle Bergére), tapete (By Kamy) e cortina (Cortina RR) com trilho da (Trilho Suisso)*

▼ *Em destaque, a coleção de carrinhos do quarto do filho do casal. Painel e mobiliário da Marcenaria (Passo a Passo), espelhos e vidros (L'Vitrier).*

▼ *Closet do casal com armários (Ornare) e tapete (By Kamy)*

▲ *O home theater com sistema de TV Smart Mirror traz a tela no painel de espelhos. Iluminação (Wall Lamps) e obras da (Galeria de Arte André).*

▲ *No banheiro do casal tem banheira (Print Jet) e bancada (Mont Blanc), desenhada pelo arquiteto Ricardo Rossi*

FORNECEDORES
Móveis **Artefacto, Breton Actual** / tapetes **By Kamy** / arranjos florais **Casa Flor** / lareira e churraqueira **Construflama** / cortinas **Cortinas RR** / metais **Docol** / coifas **Falmec** / construção **JAMS** / enxoval **La Belle Bergére** / marcenaria **Marcenaria Passo a Passo** / cuba e bancada de aço inox **Mekal** / corian e mármores **Mont Blanc** / armários planejados **Ornare** / banheira **Pretty Jet** / trilhos **Trilho Suisso** / iluminação **Wall Lamps** / obras de arte **Galeria de Arte André** / espelhos e vidros **L'Vitrier** / eletrodomésticos **Kichen-Aid**

#projeto

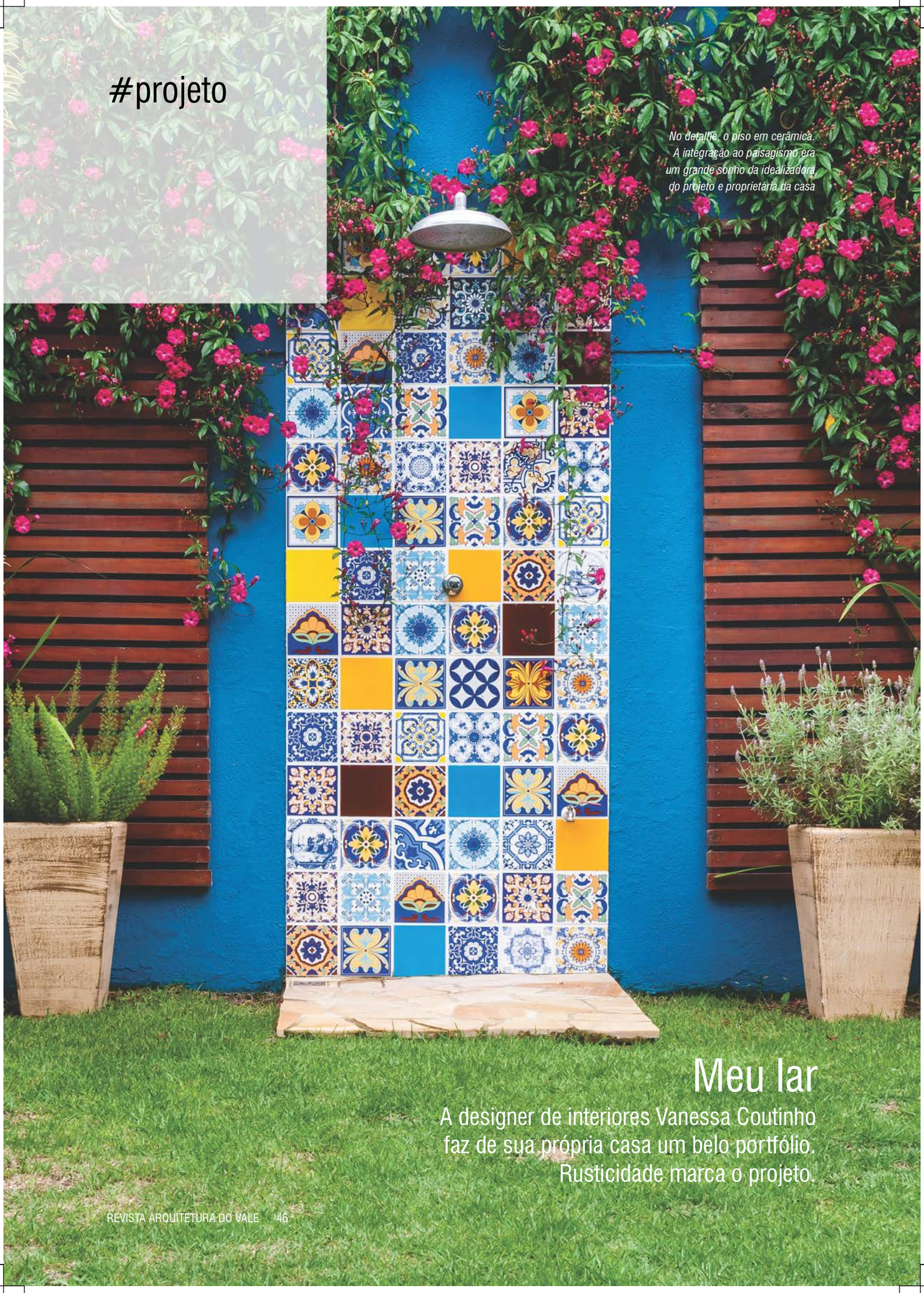

No detalhe, o piso em cerâmica. A integração ao paisagismo era um grande sonho da idealizadora do projeto e proprietária da casa

Meu lar

A designer de interiores Vanessa Coutinho faz de sua própria casa um belo portfólio. Rusticidade marca o projeto.

Texto: *Camilla Taddeo* ***Fotos:*** *Ronaldo Rizzutti*

Cores, objetos e móveis ganham uma nova dimensão nas mãos da designer de interiores Vanessa Coutinho. Com o traço marcante de sua personalidade alegre, a profissional valoriza a identidade de seus clientes. Neste projeto de 240 metros quadrados, onde ela criou o seu próprio lar, não poderia ser diferente.

Localizada em São José dos Campos, a casa nasceu de um sonho em construir um lugar iluminado, integrado, confortável e aberto ao verde, aos amigos e familiares. Inspirada na ousadia, Vanessa misturou estilos e materiais, além de valorizar o paisagismo, muito marcante no projeto.

A designer priorizou espaços abertos, muita luz natural, espaços compactos, mas confortáveis. A profissional conta que a mistura de estilos sem regras ou obrigações foram acontecendo junto ao amadurecimento profissional e a paixão pelo mundo da decoração.

Vanessa ressalta que os espaços de sua casa estão em constante transformação. Ela conta que sempre muda um móvel de lugar ou preenche um recinto com alguma recordação de viagem, uma nova coleção. Um lar, cada vez mais, com a cara de seus donos!

No dormitório do casal, tons claros e neutros contrapõem a mistura entre clássico e rústico. Para aquecer, piso laminado em tom amadeirado Tecidos (Ville Marie).

▼ *Porcelanato na área social, lavabo e cozinha unificam os ambientes. Nos móveis, madeira de demolição, vime e ratan.*

O papel de parede (Villa Cores) também está presente nos quartos. No dormitório da filha de 19 anos, cores marcantes e alegres e mistura de estampas nos tecidos.

O lavabo tem papel de parede vermelho adamascado e traz cor e ousadia. Já a bancada em madeira traz rusticidade (Marcenaria Cavalcante).

Designer de Interiores
Vanessa Coutinho

FORNECEDORES
luminárias **Iluminare** / papel de parede **Villa Cores** / tecidos **Ville Marie** / marcenaria **Marcenaria Cavalcante**

Arquiteto a bordo

Fernando Pherpa ganha cruzeiro Splendour of the Seas, da Royal Caribbean

Foto: Robson Salgado

O arquiteto Fernando Pherpa foi o ganhador da promoção "Arquiteto no inesquecível Splendour of the Seas", promovida pelo grupo Arquitetura do Vale. Durante o período da iniciativa, o profissional somou 10.869 pontos.

O premiado e um acompanhante desfrutarão da luxuosa viagem de cinco dias na costa brasileira partindo de Santos. O cruzeiro passará por Búzios, Ilha Grande e Ilha Bela.

Para participar das promoções do grupo, o profissional deve se cadastrar no site www.arquiteturadovale.com. O cadastro deve conter e-mail e telefones para divulgação.

Além disso, os arquitetos precisam residir no Vale do Paraíba, Litoral Norte e Serra da Mantiqueira.

Nos períodos das promoções, o profissional que fizer o maior número de pontos com os parceiros do grupo será o vencedor.

O grupo Arquitetura do Vale oferece serviços e canais, como artigos, colunas, notícias, blog, promoções, vídeos, listas de profissionais e empresas, agenda e novidades, além de contar com o programa de fidelização, que tem como objetivo afinar interesses, integrar e reconhecer os profissionais e as empresas do setor de arquitetura.

#social

Happy Hour

Grupo Arquitetura do Vale promove encontro com arquitetos e decoradores

Empresas parceiras e profissionais do segmento curtiram mais um encontro promovido pelo grupo Arquitetura do Vale. Realizado no restaurante Spazio Pubblico, em Taubaté.

01

02

03

04

05

06

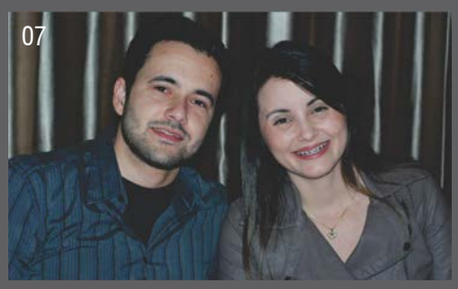
07

08

09

10

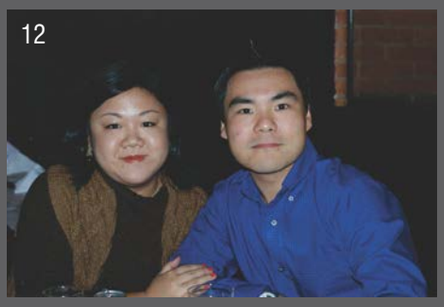

01 Fernando Pherpa e Maria Fernanda Frediani - 02 André Gobbo e Bianca Nazári - 03 Ana Luisa Nassif, Juliana Assis e Isadora Assis - 04 Antonio Paim e Vilson Venzon Jr - 05 Carolina Villaça, Claudia Takai e Sueli Santos - 06 Anna Godoy e Camila Alvarenga - 07 Evandro e Tatiane Analio - 08 Denise Massimino - 09 Marcilio de Carvalho, José Adonerio e Fábio Augusto - 10 Francine, Peter e Fábio Augusto - 11 Kledson Leão, Jairo, Nelyse e Kátia Leão - 12 Luciana Mieko e Roger Umehara - 13 Walid Smidi - 14 Peterson Galhardo, Íris Silva e Ana Luiza Souza - 15 Rafael e Juliana Tavares - 16 Thomaz Câmara, Rogério Naressi e Beto Siqueira - 17 Meyre Kajita - 18 Sérgio Matos e Beto Siqueira - 19 Rubens Chaves Filho e Rafaela - 20 Juliana Zamboni e Jayme Cândido - 21 Helena de Castilho e André Chung

Prêmio Profissionais do Vale

2014

Arquitetura e Interiores

Acesse:

arquiteturadovale.com/premio
e saiba como participar.

A Arquitetura do Vale
valorizando seus profissionais

www.arquiteturadovale.com

Arquitetura do Vale

Você sonha,
nós planejamos
Móveis Planejados
e Modulados
www.silvamoveis.com.br
Av. Desembargador Paulo de Oliveira Costa, 400 - Centro - Taubaté/SP :: (12) 3632-3192
SM
SILVA
móveis

No almoço do Spazio, você é o chef

ALMOÇO EXECUTIVO

Agora, de terça a sexta, você monta o seu prato nos almoços no Spazio Pubblico. A cada dia você tem direito a: salada do dia + 1 proteína + 3 guarnições + sobremesa do dia. Venha conhecer melhor o nosso cardápio e mostre o seu bom gosto para a gastronomia.

A partir de

R$ 28,00

DE TERÇA A SEXTA,
DAS 12H ÀS 15H.

TODO DIA VOCÊ TEM VÁRIAS OPÇÕES
PARA MONTAR O SEU PRATO:

- 5 tipos de risoto;
- 6 tipos de massa e 7 tipos de molho;
- 11 guarnições.

SPAZIO
PUBBLICO
bottiglieria, pizza & altro

R. Anízio Ortiz Monteiro, 51 , Centro · Taubaté
3622-7167 | www.**spaziopubblico**.com.br

ENDEREÇOS

PROFISSIONAIS

Carvalho Arquitetos
Av. Juscelino Kubitschek de Oliveira, 341, Taubaté, SP
(12) 3632-7633 carvalhoarquitetos.com.br

Flavia Mello e Marcela Gaudioso
Av. Independência, 1044, sala 03, Taubaté, SP
(12) 3629-5923 / 98810- 6010

Laila Siqueira
São José dos Campos, SP (12) 7816-8361
lailasiq.wix.com/arquitetura lailasiq@gmail.com

Olegário de Sá Arquitetura e Interiores
R. Marcos Lopes, 125, São Paulo, SP
(11) 3044-4942 www.saecioni.com.br

Ricardo Rossi
Estrada de Itapecerica, 6300, São Paulo, SP
(11) 5823-0444 www.ricardorossi.com.br

Vanessa Coutinho
R. Ipiranga, 125, sala 12, São José dos Campos, SP
(12) 99139-5961 www.vanessacoutinho.com.br

Vanor Zambroni e Alberto Kague
R. José Mariotto Ferreira, 111, São J. Campos, SP
(12) 3942-9838.

Vera Costas
Veco Craft - Soluções Inteligentes, São J. Campos, SP
(12) 99703-1269 vera.costas@uol.com.br

PRODUTOS

Alcorral
R. Antônio de Barros, 2118, São Paulo, SP
(11) 6197 8314

Alfa Marcenaria
Av. D. Pedro I, 7075, Taubaté, SP
(12) 3682-1346 www.alfamoveis.com.br

Astral Mármores e Granitos
R. dos Passos, 185, Taubaté, SP
(12) 3622-4554 www.astralmarmores.com.br

Artefacto
R. Paulo Gontijo de Carvalho, 488, São Paulo, SP
(11) 3897-7000

Breton Actual
R. Maria de Lourdes, 464, Diadema, SP
(11) 4055-9718

By Kamy
Av. das Nações Unidas, 12555, piso térreo,
Loja 208/209, São Paulo, SP (11) 3043-9166

Casa Flor
Rua Mário Amaral, 290, São Paulo, SP
(11) 2619-0290

Construflama
Av. das Nações Unidas, 7.007, São Paulo, SP
(11) 5171-6070

Cortinas RR
R. Princesa Isabel, 660, casa 4, São Paulo, SP
(11) 5542-0987

Domus Enxovais
Av. Heitor Vila Lobos, 821, loja 8, São J. Campos, SP
(12) 3941-5622

Essência Móveis
Rua Nonô de Souza, 288, Cruzeiro, SP
(12) 3144 9574 www.essenciamoveis.com.br

Flavia Del Prá
R. Maria Carolina, 284, casa 2, São Paulo, SP
(11) 3062-2742 www.flaviadelpra.com.br

Firmato Móveis
Av. Barão do Rio Branco, 371, São J. Campos, SP
(12) 3911-1715

Falmec
Av. Europa, 408, São Paulo, SP (11) 3083-7055

Galeria de Arte André
R. Estados Unidos, 2280, São Paulo, SP
(11) 3081-6664

Gesso Criative
R. Santarem, 653, São José dos Campos, SP
(12) 3933-6467

Gigli Lavoro
Itu, SP, (11) 4022-3791
www.gigliacabamento.com.br

Hidrogás
Av. Adhemar de Barros, 1229, São J. Campos, SP
(12) 3943-0600

ENDEREÇOS

Iluminare
Av. Heitor Villa Lobos, 980, São José dos Campos, SP
(12) 3923-6288

JAMS Construtora
R. Catuiçara, 83, São Paulo, SP
(11) 4119-7877

KichenAid
Sac 4004-1759 / 0800-722-1759

L´Vitrier
São Paulo, SP (11) 5051-2363 www.espelhosevidros.com.br

La Belle Bergére
R. Antônio de Luca, 25, São Paulo, SP
(11) 5819-1785

Madeireira Martin
Tietê, SP (15) 3282-4593

Marcenaria Passo a Passo
Av. Otacílio Tomanik, 461, São Paulo, SP
(11) 3368-1147

Marmoraria Dois Leões
R. Padre Fischer, 2020, Taubaté, SP
(12) 3632-5506 www.2leoes.com

Marcenaria Cavalcante
R. Benedito F. de Andrade, 65, São J. Campos, SP
(12) 3907-8791

Máxima Coifas
R. Santa Elza, 231, São José dos Campos, SP
(12) 3209-9454

Mekal
Av. das Nações Unidas, 12.555, loja 228, São Paulo, SP
(11) 3043-9061

MH Móveis
Av. Charles Schnneider, 1575, Taubaté, SP
(12) 3622-7262 www.mhmoveis.com.br

Mirian Badaró
Av. Charles Schneider, 1400, loja 6, Taubaté, SP
(12) 3624-4454 www.mirianbadaro.com.br

Mont Blanc
R. André Rovai, 716, Osasco, SP (11) 3654-4676

Oficina das Pedras
Atibaia, SP (11) 4418-0110

Ornare
Shopping D&D, Av. das Nações Unidas, 12.555,
loja 240/243, São Paulo, SP (11) 5105-5600

Persiana e Cia
R Sacramento, 266, Taubaté, SP
(12) 3621-8633 www.persianaciavale.com.br

Portobello
Av. Charles Schnneider, 1100, Taubaté, SP
(12) 3624-5004 www.portobello.com.br

Portoro
Av. Barão do Rio Branco, 642, São J. Campos, SP
(12) 3322-0072

Pretty Jet
Av. Rebouças, 1205, São Paulo, SP (11) 3894-1848

RG Vidros
Itu, SP, (11) 4013-5622 www.rgvidros.com.br

Spazio
Av. Heitor Villa Lobos, 804, São José dos Campos, SP
(12) 3307-3797

Tafetá
R. Serimbura, 184, São José dos Campos, SP
(12) 3913-4791

Trilho Suisso
R. Santa Columba, 45, São Paulo, SP
(11) 3969-4885 www.trilhosuisso.com.br

Todeschini Casa Bella
Av. Prof. Walter Taumaturgo, 640, Taubaté, SP
(12) 3631-4242 www.todeschinisa.com.br

Vida e Sol
Av. Bandeirantes, 5796, Km 119, Taubaté, SP
(12) 3681-2655 www.vidaesol.com.br

Villa Cores
R. Madre Paula de São José, 93, São J. Campos, SP
(12) 3921-7411

Ville Marie
Av. Nove de Julho, 1107, São José dos Campos, SP
(12) 3943-4366 www.lojavillemarie.com.br

Wall Lamps
Av. Lineu de Paula Machado, 1477, São Paulo, SP
(11) 3386-4700

73, KAZA
R. Euclides da Cunha 73, São José dos Campos, SP
(12) 3322-0373

Spazio

Eletrodomésticos e Presentes

A Spazio trouxe com exclusividade a linha completa de Eletrodoméstico Brastemp, Eletrolux, Sony entre outras marcas renomadas.

Temos com exclusividade toda linha Le Creuset

LE CREUSET

spaziopervoi

Em breve e-commerce!
comercial@spaziopervoi.com.br

Av. Heitor Villa Lobos, 804
Vila Ema, São José dos Campos, SP
(12) 3307-3797

hotelsanmichel

Faça seu evento aqui no San Michel

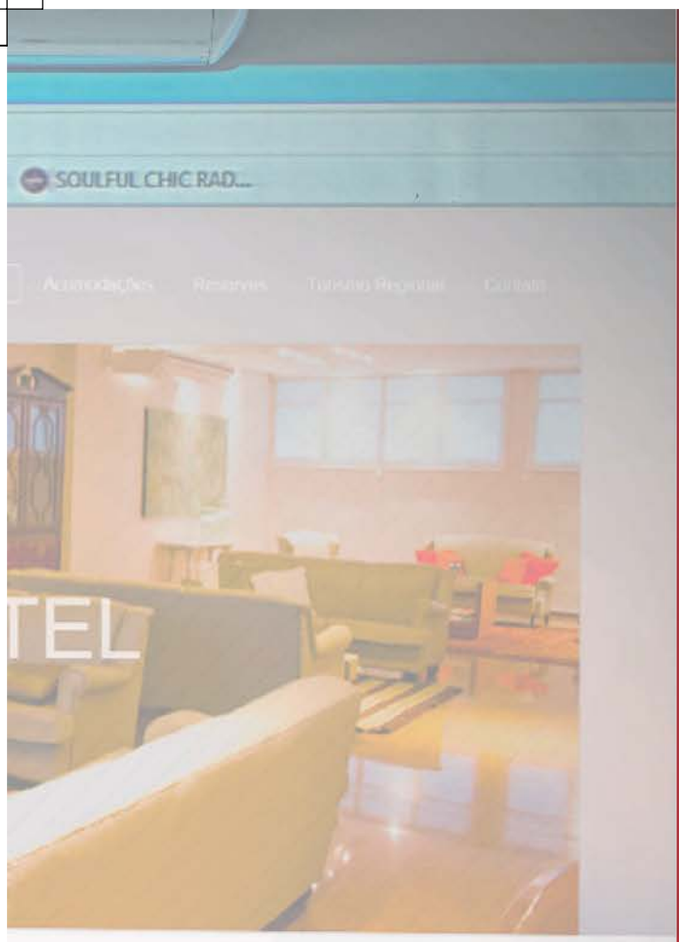

www.sanmichel.com.br

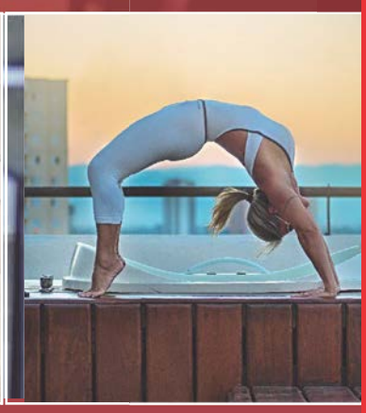

SAN MICHEL

HOTEL • CONVENTION • SPA

Num ambiente descontraído, os eventos fluem melhor.

O Hotel San Michel apresenta sua nova proposta para o mercado hoteleiro de Taubaté e Região. Idealizamos diversas novidades para nossos hóspedes e público do Vale, nossas novas marcas. O Restaurante Francesco será o mais novo especialista em Gastronomia Contemporânea da cidade, oferecendo um cardápio especial, pelas mãos do Chef Matheus Leite. Já o Restaurante Sky, trará para Taubaté uma concepção diferenciada da Gastronomia Oriental, nas experientes mãos do Chef Oswaldo Pequeno. Agora para quem quer relaxar de uma outra forma, deve conhecer as opções do nosso Spa. Com serviços de massagistas, sauna, ofurô e piscina."

SKY
FOOD • DRINK • MUSIC

francesco
Gastronomia Contemporânea
San Michel Palace Hotel

Av. Juscelino Kubitsheck de Oliveira, 475
Taubaté/SP |12|2125-5944

DEZE7 | www.deze7.com.br

facebook.com/tafeta.com.br

Estilo para a sua casa

CORTINAS | PERSIANAS | TAPETES | PAPÉIS DE PAREDE | TECIDOS | ACESSÓRIOS

TAFETÁ

Rua Serimbura, 184
Vila Ema | S. J. Campos, SP
12.3913.4791
www.tafeta.com.br